



第38回国民文化祭 第23回全国障害者芸術・文化祭 いしかわ百万石文化祭2023

「アジア囲碁の祭典」

2023ビエンナーレいしかわ秋の芸術祭連携事業

会場 KKRホテル金沢 〒920-0912 金沢市大手町2番32号 Tel. 076-264-3261
主催 文化庁、厚生労働省、石川県、石川県教育委員会、金沢市、金沢市教育委員会
いしかわ百万石文化祭2023実行委員会、いしかわ百万石文化祭2023金沢市実行委員会
日本棋院支部石川県連合会

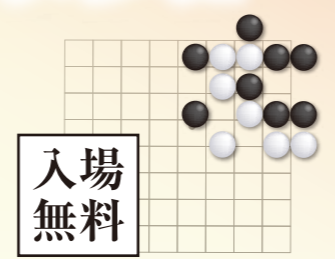

アジア囲碁団体戦

1 Day
令和5年 **11月11日(土)**
午前10時～午後5時

1回戦、2回戦 (10:30～14:30)
参加料/大人2,000円、高校生以下1,000円
1チーム5人、アジア6チーム(蘇州市、全州市、中華台北市・中華台南市) 日本18チーム(申し込み順で選定)、
合計24チームによる競技、(持ち時間:45分) 終了後、観光またはフリー対局に参加可



2014年 蘇州市、中日韓囲碁交流、歓迎式



2014年 蘇州市、中日韓囲碁交流



2016年 金沢市KKRホテル金沢、日中韓交流



2016年 金沢城河北門2階、日中韓交流



会場のKKRホテル金沢・前景



2015年 松任駅前広場、あおぞらフェスタ、フリー対局

親睦囲碁大会 個人戦・フリー対局

(10:30～16:30)
参加人数/申し込み順150人まで
参加料/2日間 大人3,000円 高校生以下1,500円
1日 大人2,000円 高校生以下1,000円
参加者どうし、どなたとも対戦ができます。1勝ごとに賞品贈呈



2017年能登空港前広場、指導碁(田尻五段)、フリー碁

星合志保三段 挑戦者決定戦

(10:30～17:00)
参加料はフリー対局と同、A、Bブロック各16人(申し込み順)
スイス方式4回戦、持ち時間40分

指導碁入門教室

(10:30～16:30)
指導料/1局 大人1,000円、
高校生以下500円



2022年小松市、親子合宿、指導碁(下島八段)



星合志保三段



下島陽平八段



2016年金沢市しいのき迎賓館広場、フリー対局、奥は入門教室



佃亜紀子六段



田尻悠人五段



寺田柁汰二段

公益財団法人
日本棋院
いしかわ百万石文化祭2023を応援します

松村物産株式会社
取締役社長 松村 俊一
〒920-8538 金沢市広岡2丁目1番27号
TEL(076)221-6121(大代) FAX(076)263-8067

成功への提案
株式会社 **木村経営ブレーン**
木村光雄税理士事務所
【認定登録 医療経営コンサルタント法人】
〒920-0027 石川県金沢市駅西新町3丁目4番33号
TEL(076)260-1666(代) FAX(076)260-1676

アジア囲碁団体戦

3回戦、4回戦 (9:30~12:30)

2 Day

令和5年 **11月12日(日)**
午前10時~午後5時



2018年 全州市、韓中日囲碁交流



2018年 全州市囲碁交流、金沢市メンバー



2018年 中華台北市棋聖模範棋院、囲碁交流



2018年 中華台北市、指導碁 (佃 六段)

個人戦・フリー対局

(9:30~15:00)

星合志保三段挑戦者決定戦

(10:00~12:00) (A,B ブロック優勝者二人の対局)

指導碁、入門教室

(9:30~12:00)

公開対局

星合志保三段 VS. 挑戦者

(13:00~15:00)



2015年 松任駅前広場
あおぞらフェスタ、フリー対局

2019年 白山市
白山支部設立50周年
指導碁 (寺田二段)



2022年 金沢市、歴史を学ぶ囲碁フェスタ
指導碁 (石倉 昇九段)、フリー碁



石川県日本中国
友好協会

会長 石坂修一

日本棋院
津幡支部

支部長 小蕎邦昭

1995年 張家港市
千人囲碁大会に招待され出場



2016年 金沢市
KKRホテル金沢
日中韓交流全員集合



2008年
この木なんの木
ハワイ囲碁
交流メンバー



2012年
オーストリア
ウィーン囲碁交流



OBISHI-SO 社

〒923-0316 小松市井口町ホ55
TEL (0761) 65-1831
FAX (0761) 65-1867

Citrus
囲碁サロン・シトラス

幕席・囲碁教室・オンラインレッスン
囲碁のことなら何でも!

〒929-0327 石川県河北郡津幡町
庄チ125-1 席亭 宮岸黎明

日本棋院白山支部
支部長 米田孝志

日本棋院輪島支部
支部長 松下信行

アジア囲碁の祭典 団体戦 参加申込書

申込年月日 令和5年 月 日

都道府県名	ふりがな
チーム名	

責任者	氏名	ふりがな	電話番号
			e-mail
	住所	〒	

主将	氏名	ふりがな	性別	年齢
			携帯番号	
住所	〒			

副将	氏名	ふりがな	性別	年齢
			携帯番号	
住所	〒			

三将	氏名	ふりがな	性別	年齢
			携帯番号	
住所	〒			

四将	氏名	ふりがな	性別	年齢
			携帯番号	
住所	〒			

五将	氏名	ふりがな	性別	年齢
			携帯番号	
住所	〒			

※年齢は令和5年4月1日時点の年齢

チームの紹介 (80字以内で記入してください)

令和5年8月31日までに提出してください。

2018年
ハルピン市
中日韓少年囲碁交流



第4回ジャパン碁コンgres2019in金沢
表彰式（世界の子ども達集合）

2018年
ハルピン市
中日韓少年囲碁交流



工業用ゴム・加工
株式会社 **北陸カラーフォーム**
〒923-1202 能美市荏生町力4番1
TEL 0761(51)5143

TAMADA HOLDINGS GROUP
株式会社タマダホールディングスグループ
代表取締役会長 玉田 善明
〒920-0332 石川県金沢市無量寺町ハ61-1
TEL : 076-267-4888(タマダ碁代表電話)

中島史雄法律事務所
金沢大学名誉教授・弁護士
中島史雄

〒920-0332
石川県金沢市大手町15番11号
TEL (076) 234-5806

日本棋院
NTT 北陸支部
支部長 内川広康

日本棋院小松支部
支部長 尾野寺 明

「アジア囲碁の祭典」
実行委員

- 委員長 神野正昭
副委員長 石崎孝彦
委員 梅崎 弘 大原 寅律
奥谷 静夫 川上 伸幸
小林 邦夫 鈴木 紀之
高本良志子 長尾 華奈
宮岸 黎明 吉村 唯之

アジア囲碁の祭典 個人戦 参加申込書

申込年月日 令和5年 月 日

住所	〒 都道府県	番 ()
氏名	ふりがな	年齢 歳(学生の場合は大・高・中・小年)
		棋力 段・級
		所属団体など
参加希望種目 (○をつけてください)	星合志保三段 挑戦者決定戦	
	親睦囲碁大会 (フリー対局)	11月11日
		11月12日
	指導碁	11月11日
		11月12日
	入門教室	11月11日
		11月12日

☆ 指導碁の指導棋士はスタッフが選びます。
☆ 星合志保三段挑戦者決定戦はスイス方式4回戦の予定、参加者が少ない場合は二日目、12日の午前に親睦囲碁大会や、指導碁に参加できます。
※ 令和5年9月29日(必着)までに提出してください。

《申込み方法》

- ① ホームページからお申し込みください。参加申込書用紙があります。http://ishikswa15.com
- ② このカタログ記載の参加申込書を切り取って郵送してください。
- ③ 各都道府県本部または支部連合会へ参加申込書を送りますので、それに記入の上、郵送してください。
- ④ 個人戦参加希望者はハガキに住所、氏名、電話番号、年齢、参加希望種目、参加希望日を記入の上、下記へ郵送してください。
「アジア囲碁の祭典」実行委員会事務局：921-8064 金沢市八日市1-280-2 石崎孝彦 (080-6350-7993)
e-mail: taka_ishi0224@yahoo.co.jp

第38回国民文化祭 第23回全国障害者芸術・文化祭
いしかわ百万石文化祭2023

全日本視覚障害者囲碁大会

参加料 大人 2,000円、高校生以下 1,000円



令和5年11月11日(土)

1回戦・2回戦 午後1時~5時30分
選手16名によるハンディ戦、持ち時間60分



2022年浦添市、右視覚障害者囲碁協会柿島代表



アイゴ盤による対局



令和5年11月12日(日)

3回戦・4回戦 午前10時~午後4時



2022年浦添市、対局風景

指導審査員



関西棋院
森野節男九段



日本棋院
重野由紀二段

お問合せ先

一般社団法人日本視覚障害者囲碁協会
代表理事 柿島光晴
TEL 090-6138-5285 E-mail info@aigo.tokyo

忘・新年会は、KKRホテル金沢におまかせ下さい!

忘新年会承り中!
KKRホテル金沢
https://www.kkrhotelkanazawa.gr.jp/
TEL:076-264-7858



デザイン・企画・印刷
代表 六反田 英一
〒921-8116 石川県金沢市泉野出町2丁目6-9
TEL:076-243-0882
E-mail: info@rea-design.com

金沢市役所
囲碁部

いつも新鮮安心
フルーツショップ フタバ
野々市市本町1-4-15
☎(076) 246-5530

お約束します!! いい旅を!!
株式会社 **富士交通**
本社
〒920-0841 石川県金沢市浅野本町ニ150番地
TEL(076)252-8111

株式会社 **富士トラベル**
〒920-0841 金沢市浅野本町ニ150番地
株式会社富士交通本社2階
TEL(076)252-6668

日本棋院
石川県警支部

石川県庁囲碁クラブ